

SITUATION ÉPIDÉMIOLOGIQUE DE LA COVID-19 AU 21 JUILLET 2022, HAÏTI

INDICATEURS

| | | | | | | |
|----------------------------------|--------------------------------|----------------------------|------------------------------|--------------------------|--------------|-------------------------------------------------------------------------------------|
| 212,504 (43 nouveaux) | 32,257 (9 nouveaux) | 838 (0 nouveau) | 5,593 (2 nouveaux) | 29,968 (92.9%) | 2.60% | 48.9% 51.1% |
| Tests réalisés | Cas confirmés | Décès | Hospitalisés | Récupérés | Létalité |  |

| | | | | |
|----------------------------------------------------------------------------------|--------------------|----------------------|----------------------|---------------------------------|
|  | Vaccination | 247,734 1ère dose | 103,692 2ème dose | 160,725 Vaccination complète |
|----------------------------------------------------------------------------------|--------------------|----------------------|----------------------|---------------------------------|

Cas confirmés de COVID-19 par Département et Commune du 19/03/2020 au 21/07/2022

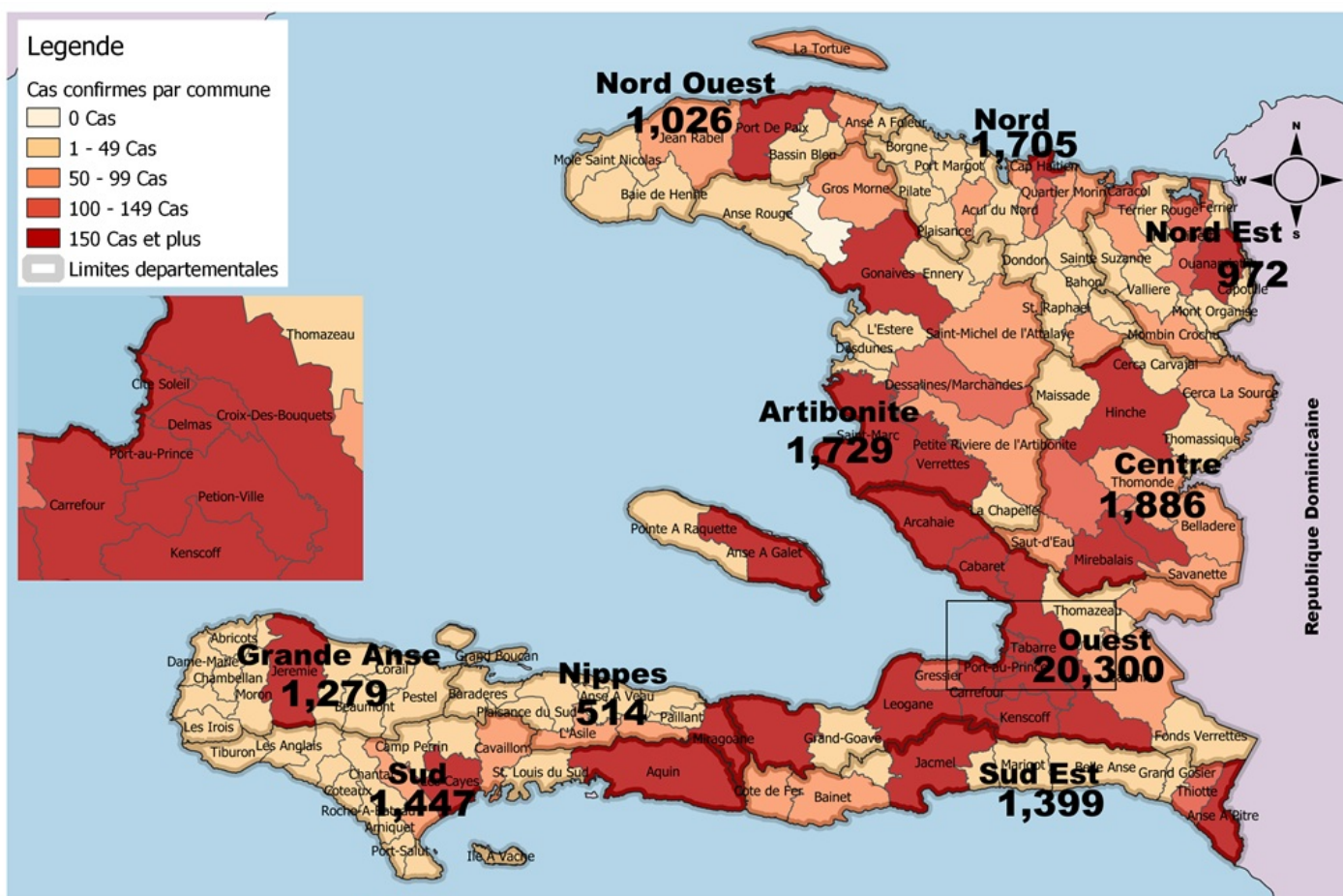

Tab.1: Cas confirmés et décès de COVID-19 par département du 19 mars 2020 au 21 Juillet 2022, Haiti

| Département de provenance | Cas Cumulés. | Nouveaux cas (24h) | Décès Cumulés | Nouveaux décès (24h) | Taux de positivité | Taux de létalité |
|---------------------------|---------------|--------------------|---------------|----------------------|--------------------|------------------|
| Ouest | 20,300 | 9 | 403 | 0 | 15.7% | 1.99% |
| Centre | 1,886 | 0 | 92 | 0 | 13.9% | 4.88% |
| Artibonite | 1,729 | 0 | 81 | 0 | 11.6% | 4.68% |
| Nord | 1,705 | 0 | 88 | 0 | 13.7% | 5.16% |
| Sud | 1,447 | 0 | 58 | 0 | 20.4% | 4.01% |
| Sud-Est | 1,399 | 0 | 24 | 0 | 16.8% | 1.72% |
| Grand Anse | 1,279 | 0 | 20 | 0 | 17.6% | 1.56% |
| Nord-Ouest | 1,026 | 0 | 27 | 0 | 16.0% | 2.63% |
| Nord-Est | 972 | 0 | 13 | 0 | 12.4% | 1.34% |
| Nippes | 514 | 0 | 32 | 0 | 14.3% | 6.23% |
| Grand Total | 32,257 | 9 | 838 | 0 | 15.3% | 2.60% |

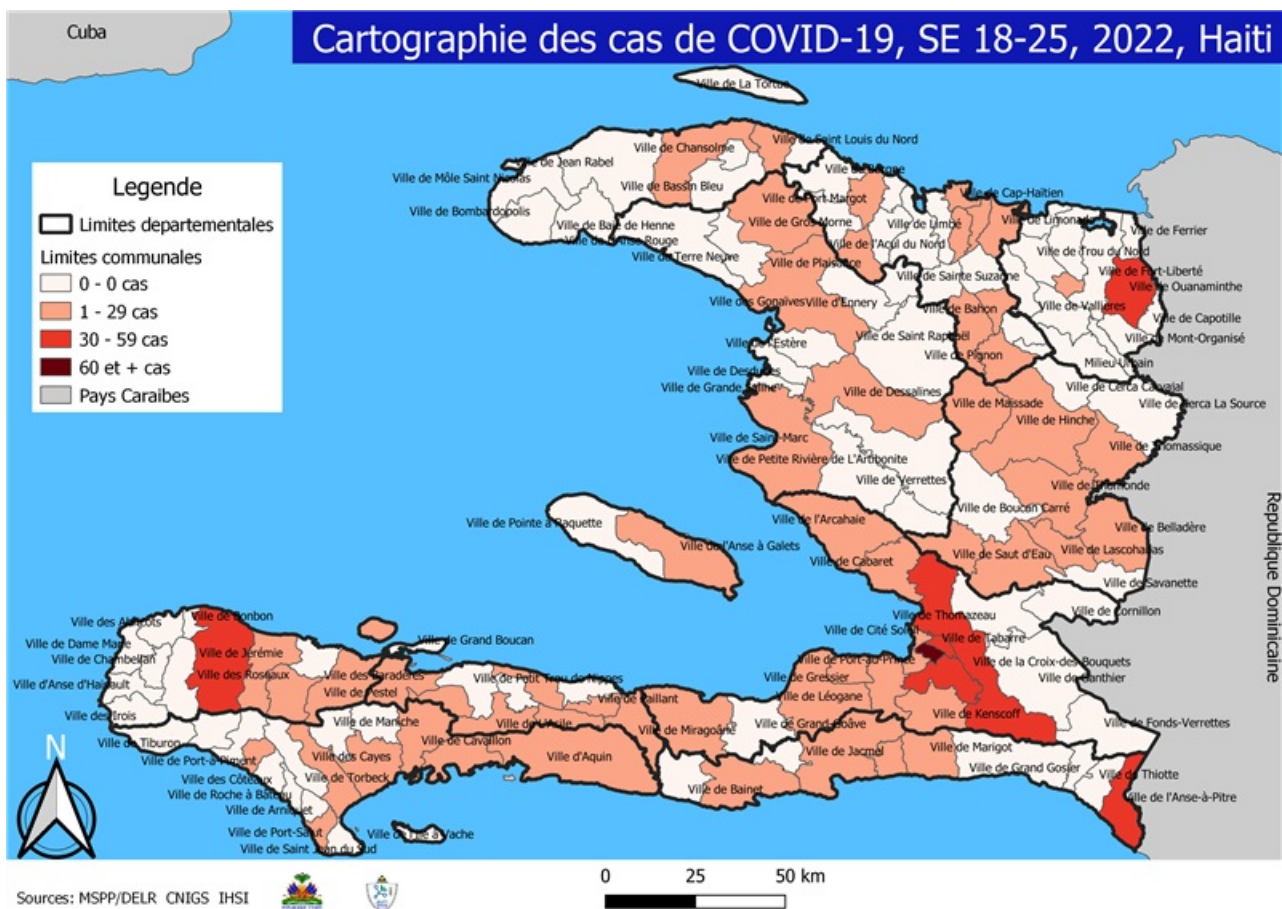

Tab.2: Distribution des cas et décès confirmés de COVID-19 par Commune, Haiti, 2022

| | | 2022 | | | | | | 2022 | | | | |
|---------------------------|--------------------------------|--------------|--------------------|---------------|----------------------|---------------------------|--------------------|---------------------|--------------------|---------------|----------------------|---|
| Département de provenance | Communes | Cas Cumulés. | Nouveaux cas (24h) | Décès Cumulés | Nouveaux décès (24h) | Département de provenance | Communes | Cas Cumulés. | Nouveaux cas (24h) | Décès Cumulés | Nouveaux décès (24h) | |
| Artibonite | Saint Marc | 79 | 0 | 3 | 0 | Nord-Est | Ouanaminthe | 157 | 0 | 1 | 0 | |
| | Gonaives | 63 | 0 | 0 | 0 | | Fort Liberté | 42 | 0 | 0 | 0 | |
| | Gros Morne | 42 | 0 | 0 | 0 | | Mombin Crochu | 15 | 0 | 0 | 0 | |
| | Marchand Dessalines | 36 | 0 | 0 | 0 | | Trou du Nord | 12 | 0 | 0 | 0 | |
| | Verrettes | 18 | 0 | 1 | 0 | | Mont Organisé | 7 | 0 | 0 | 0 | |
| | Petite Riviere de l'Artibonite | 13 | 0 | 2 | 0 | | Terrier Rouge | 6 | 0 | 0 | 0 | |
| | Saint Michel | 9 | 0 | 0 | 0 | | Ferrier | 8 | 0 | 0 | 0 | |
| | La Chapelle | 6 | 0 | 0 | 0 | | Perches | 2 | 0 | 0 | 0 | |
| | L'Estère | 3 | 0 | 0 | 0 | | Caracol | 2 | 0 | 0 | 0 | |
| | Marmelade | 4 | 0 | 0 | 0 | | Vallières | 1 | 0 | 0 | 0 | |
| | Desdunes | 4 | 0 | 0 | 0 | | Carice | 1 | 0 | 0 | 0 | |
| | Ennery | 1 | 0 | 0 | 0 | | Total | 253 | 0 | 1 | 0 | |
| | Dessalines | 1 | 0 | 0 | 0 | | Nord-Ouest | Port de Paix | 307 | 0 | 0 | 0 |
| | Total | 279 | 0 | 6 | 0 | | | Saint Louis du Nord | 45 | 0 | 0 | 0 |
| Centre | Mirebalais | 131 | 0 | 6 | 0 | Bassin Bleu | | 11 | 0 | 0 | 0 | |
| | Lascahobas | 70 | 0 | 0 | 0 | Bombardopolis | | 8 | 0 | 0 | 0 | |
| | Hinche | 48 | 0 | 0 | 0 | Jean Rabel | | 7 | 0 | 0 | 0 | |
| | Cerca la Source | 18 | 0 | 0 | 0 | La Tortue | | 3 | 0 | 0 | 0 | |
| | Belladère | 19 | 0 | 3 | 0 | Chansolme | | 3 | 0 | 0 | 0 | |
| | Thomonde | 22 | 0 | 0 | 0 | Mole st Nicolas | | 1 | 0 | 0 | 0 | |
| | Saut-d'Eau | 16 | 0 | 5 | 0 | Mole Saint Nicolas | | 1 | 0 | 0 | 0 | |
| | Boucan Carré | 11 | 0 | 2 | 0 | Port-de-Paix | | 1 | 0 | 0 | 0 | |
| | Maissade | 7 | 0 | 0 | 0 | Total | 387 | 0 | 0 | 0 | | |
| | Savanette | 6 | 0 | 1 | 0 | Ouest | Delmas | 1,006 | 5 | 12 | 0 | |
| | Thomassique | 8 | 0 | 0 | 0 | | Pétion Ville | 760 | 0 | 5 | 0 | |
| | Cerca Cavajal | 1 | 0 | 0 | 0 | | Port au Prince | 492 | 3 | 2 | 0 | |
| | Total | 357 | 0 | 17 | 0 | | Tabarre | 426 | 1 | 1 | 0 | |
| | Grand Anse | Jérémie | 228 | 0 | 0 | | 0 | Croix des Bouquets | 354 | 0 | 7 | 0 |
| Pestel | | 6 | 0 | 0 | 0 | | Carrefour | 100 | 0 | 3 | 0 | |
| Corail | | 3 | 0 | 0 | 0 | | Cité Soleil | 49 | 0 | 0 | 0 | |
| Roseaux | | 4 | 0 | 0 | 0 | | Petit Goave | 36 | 0 | 2 | 0 | |
| Beaumont | | 1 | 0 | 0 | 0 | | Anse a Galet | 41 | 0 | 0 | 0 | |
| Total | | 242 | 0 | 0 | 0 | | Kenskoff | 27 | 0 | 0 | 0 | |
| Nippes | Fond des Nègres | 31 | 0 | 0 | 0 | | Léogane | 24 | 0 | 0 | 0 | |
| | L'Asile | 23 | 0 | 1 | 0 | | Cabaret | 19 | 0 | 1 | 0 | |
| | Miragoane | 24 | 0 | 0 | 0 | | Archaie | 16 | 0 | 0 | 0 | |
| | Plaisance du Sud | 11 | 0 | 0 | 0 | | Ganthier | 15 | 0 | 0 | 0 | |
| | Baradères | 11 | 0 | 0 | 0 | | Grand Goave | 10 | 0 | 0 | 0 | |
| | Anse-a-Veau | 3 | 0 | 0 | 0 | | Gressier | 9 | 0 | 0 | 0 | |
| | Paillant | 3 | 0 | 0 | 0 | | Thomazeau | 5 | 0 | 0 | 0 | |
| | Arnaud | 3 | 0 | 0 | 0 | Pointe a Raquette | 2 | 0 | 0 | 0 | | |
| | Barradères | 1 | 0 | 0 | 0 | Cornillon | 2 | 0 | 0 | 0 | | |
| | Petit Trou de Nippes | 4 | 0 | 1 | 0 | Total | 3,393 | 9 | 33 | 0 | | |
| | Petite Riviere des Nippes | 2 | 0 | 0 | 0 | Sud | Cayes | 201 | 0 | 1 | 0 | |
| Total | 116 | 0 | 2 | 0 | Aquin | | 39 | 0 | 2 | 0 | | |
| Nord | Cap Haitien | 235 | 0 | 1 | 0 | | Torbeck | 7 | 0 | 0 | 0 | |
| | Milot | 27 | 0 | 0 | 0 | | Camp-Perrin | 9 | 0 | 0 | 0 | |
| | Plaine du Nord | 17 | 0 | 0 | 0 | | Cavaillon | 7 | 0 | 0 | 0 | |
| | Quartier Morin | 13 | 0 | 0 | 0 | | Port Salut | 5 | 0 | 0 | 0 | |
| | Limnade | 11 | 0 | 0 | 0 | | Les Anglais | 4 | 0 | 0 | 0 | |
| | Borgne | 11 | 0 | 0 | 0 | | Saint Louis du Sud | 5 | 0 | 0 | 0 | |
| | Pignon | 11 | 0 | 0 | 0 | | Maniche | 3 | 0 | 0 | 0 | |
| | Plaisance du Nord | 7 | 0 | 0 | 0 | | Chantal | 2 | 0 | 0 | 0 | |
| | Acul du Nord | 4 | 0 | 0 | 0 | | Chardonnières | 2 | 0 | 0 | 0 | |
| | Limbé | 3 | 0 | 0 | 0 | | Saint Jean du Sud | 3 | 0 | 0 | 0 | |
| | Port Margot | 4 | 0 | 0 | 0 | | Port-à-Piment | 1 | 0 | 0 | 0 | |
| | Grande Rivière du Nord | 2 | 0 | 0 | 0 | | Ile à Vache | 1 | 0 | 0 | 0 | |
| | Saint Raphaël | 5 | 0 | 0 | 0 | | Coteaux | 1 | 0 | 0 | 0 | |
| | Pilate | 2 | 0 | 0 | 0 | | Tiburon | 1 | 0 | 0 | 0 | |
| | Ranquitte | 1 | 0 | 0 | 0 | | Arniquet | 2 | 0 | 0 | 0 | |
| | Quatier Morin | 1 | 0 | 0 | 0 | Total | 293 | 0 | 3 | 0 | | |
| | Bahon | 1 | 0 | 0 | 0 | Sud-Est | Anse à Pitres | 200 | 0 | 0 | 0 | |
| | Total | 355 | 0 | 1 | 0 | | Jacmel | 124 | 0 | 1 | 0 | |
| | | | | | Bainet | | 9 | 0 | 1 | 0 | | |
| | | | | | Cote de Fer | | 8 | 0 | 0 | 0 | | |
| | | | | | Thiotte | | 7 | 0 | 0 | 0 | | |
| | | | | | Marigot | | 4 | 0 | 0 | 0 | | |
| | | | | | Cayes-Jacmel | | 2 | 0 | 0 | 0 | | |
| | | | | | La Vallée de Jacmel | | 2 | 0 | 0 | 0 | | |
| | | | | | Belle Anse | | 1 | 0 | 0 | 0 | | |
| | | | | | Total | | 357 | 0 | 2 | 0 | | |

N-B. Les informations contenues dans ce rapport sont actualisées de manière quotidienne. Les données et analyses peuvent être modifiées après la classification finale des cas.

Tab.3: Distribution des cas et décès confirmés de COVID-19 par Commune, Haiti, 2020-2021

| Département de provenance | Communes | 2020 | | 2021 | | Département de provenance | Communes | 2020 | | 2021 | | | |
|---------------------------|---------------------------|-----------------|---------------|--------------|---------------|---------------------------|---------------------|--------------|---------------------|--------------|---------------|----|---|
| | | Cas Cumulés. | Décès Cumulés | Cas Cumulés. | Décès Cumulés | | | Cas Cumulés. | Décès Cumulés | Cas Cumulés. | Décès Cumulés | | |
| Artibonite | Saint Marc | 198 | 18 | 250 | 7 | Nord-Est | Ouanaminthe | 107 | 2 | 111 | 3 | | |
| | Verrettes | 142 | 6 | 142 | 15 | | Caracol | 50 | 0 | 56 | 0 | | |
| | Gonaives | 132 | 10 | 236 | 5 | | Fort Liberté | 44 | 2 | 140 | 1 | | |
| | Gros Morne | 23 | 1 | 50 | 2 | | Trou du Nord | 39 | 1 | 40 | 1 | | |
| | Petite Riviere de l'Ar... | 22 | 1 | 30 | 3 | | Mombin crochu | 21 | 0 | 25 | 0 | | |
| | Marchand Dessalines | 19 | 0 | 60 | 3 | | Terrier Rouge | 16 | 0 | 17 | 1 | | |
| | Saint Michel | 18 | 0 | 29 | 0 | | Mont Organisé | 11 | 0 | 9 | 0 | | |
| | L'Estère | 13 | 0 | 34 | 0 | | Perches | 6 | 0 | 0 | 0 | | |
| | Desdunes | 7 | 1 | 7 | 0 | | Ferrier | 5 | 0 | 1 | 0 | | |
| | Marmelade | 6 | 0 | 6 | 0 | | Carice | 5 | 1 | 2 | 0 | | |
| | Ennery | 6 | 1 | 2 | 0 | | Sainte Suzanne | 5 | 0 | 1 | 0 | | |
| | Grande Saline | 3 | 1 | 3 | 0 | | Capotille | 4 | 0 | 2 | 0 | | |
| | La chapelle | 2 | 0 | 8 | 1 | | Vallières | 1 | 0 | 1 | 0 | | |
| | Anse Rouge | 2 | 0 | 0 | 0 | | Total | 314 | 6 | 405 | 6 | | |
| | Total | 593 | 39 | 857 | 36 | | Nord-Ouest | Port de Paix | 133 | 7 | 265 | 13 | |
| | Centre | Hinche | 179 | 1 | 132 | | | 6 | Saint Louis du Nord | 28 | 2 | 17 | 0 |
| | | Mirebalais | 175 | 4 | 436 | | | 27 | Bombardopolis | 17 | 1 | 7 | 1 |
| Lascahobas | | 34 | 3 | 133 | 5 | Jean Rabel | | 15 | 0 | 37 | 0 | | |
| Boucan Carré | | 34 | 0 | 89 | 6 | Mole Saint Nicolas | | 13 | 1 | 12 | 1 | | |
| Belladère | | 25 | 2 | 42 | 6 | La Tortue | | 8 | 0 | 41 | 0 | | |
| Thomonde | | 16 | 1 | 27 | 1 | Bassin Bleu | | 7 | 0 | 24 | 0 | | |
| Savanette | | 14 | 0 | 33 | 5 | Chansolme | | 4 | 1 | 4 | 0 | | |
| Saut-d'Eau | | 10 | 0 | 39 | 5 | Anse-a-Foleur | 2 | 0 | 3 | 0 | | | |
| Cerca la Source | | 6 | 2 | 65 | 1 | Baie de Henne | 2 | 0 | 0 | 0 | | | |
| Maissade | | 6 | 0 | 9 | 0 | Total | 229 | 12 | 410 | 15 | | | |
| Cerca Cavajal | 5 | 0 | 1 | 0 | Ouest | Delmas | 1,665 | 24 | 2,689 | 68 | | | |
| Thomassique | 4 | 0 | 15 | 0 | | Port au Prince | 1,269 | 22 | 1,432 | 29 | | | |
| Total | 508 | 13 | 1,021 | 62 | | Pétion Ville | 1,260 | 15 | 2,085 | 48 | | | |
| Grand Anse | Jérémie | 143 | 9 | 726 | | 6 | Tabarre | 791 | 7 | 1,205 | 36 | | |
| | Anse d'Hainault | 16 | 1 | 16 | | 0 | Croix des Bouquets | 704 | 8 | 1,182 | 39 | | |
| | Chambellan | 7 | 1 | 2 | | 0 | Carrefour | 493 | 6 | 462 | 15 | | |
| | Dame Marie | 3 | 1 | 7 | | 0 | Petit Goave | 157 | 3 | 105 | 4 | | |
| | Pestel | 2 | 0 | 16 | | 0 | Cité Soleil | 106 | 2 | 126 | 4 | | |
| | Irois | 2 | 0 | 4 | | 0 | Léogane | 91 | 1 | 139 | 5 | | |
| | Moron | 1 | 1 | 5 | | 0 | Cabaret | 88 | 1 | 54 | 0 | | |
| | Bonbon | 1 | 0 | 5 | | 0 | Kenscoff | 71 | 3 | 89 | 1 | | |
| | Roseaux | 1 | 0 | 27 | | 1 | Arcahaie | 59 | 5 | 74 | 4 | | |
| | Corail | 0 | 0 | 42 | | 0 | Gressier | 53 | 2 | 54 | 3 | | |
| | Abricots | 0 | 0 | 10 | | 0 | Anse a Galet | 40 | 2 | 141 | 2 | | |
| | Beaumont | 0 | 0 | 1 | | 0 | Ganthier | 36 | 2 | 37 | 1 | | |
| | Total | 176 | 13 | 861 | | 7 | Grand Goave | 17 | 1 | 16 | 2 | | |
| | Nippes | Miragoane | 68 | 1 | | 94 | 8 | Cornillon | 17 | 0 | 33 | 1 | |
| | | Fond des Nègres | 20 | 0 | 25 | 2 | Thomazeau | 14 | 0 | 22 | 3 | | |
| Baradères | | 13 | 0 | 0 | 0 | Fond-Verrettes | 10 | 0 | 7 | 0 | | | |
| Plaisance du Sud | | 10 | 1 | 10 | 2 | Pointe à Raquette | 4 | 0 | 10 | 1 | | | |
| Anse-a-Veau | | 10 | 1 | 7 | 0 | Total | 6,945 | 104 | 9,962 | 266 | | | |
| L'Asile | | 8 | 0 | 74 | 4 | Sud | Cayes | 138 | 4 | 412 | 27 | | |
| Petit Trou de Nippes | | 7 | 0 | 5 | 4 | | Aquin | 38 | 0 | 252 | 13 | | |
| Petite Riviere des Ni.. | | 6 | 0 | 14 | 3 | | Saint Louis du Sud | 12 | 1 | 17 | 1 | | |
| Paillant | | 4 | 0 | 12 | 1 | | Les Anglais | 10 | 0 | 26 | 0 | | |
| Arnaud | | 2 | 1 | 3 | 0 | | Torbeck | 10 | 1 | 43 | 3 | | |
| Grand Boucan | | 1 | 1 | 0 | 0 | | Port-à-Piment | 9 | 0 | 25 | 0 | | |
| Barradères | | 0 | 0 | 5 | 1 | | Port Salut | 9 | 0 | 16 | 0 | | |
| Total | 149 | 5 | 249 | 25 | Camp-Perrin | | 8 | 0 | 20 | 1 | | | |
| Nord | Cap Haitien | 394 | 22 | 398 | 23 | | Chardonnières | 6 | 0 | 1 | 0 | | |
| | Limbé | 56 | 3 | 21 | 0 | | Tiburon | 6 | 0 | 4 | 0 | | |
| | Milot | 28 | 1 | 58 | 11 | | Coteaux | 5 | 0 | 7 | 0 | | |
| | Pignon | 26 | 2 | 30 | 0 | | Cavillon | 3 | 0 | 48 | 3 | | |
| | Plaine du Nord | 22 | 3 | 35 | 6 | | Chantal | 2 | 0 | 11 | 1 | | |
| | Plaisance du Nord | 22 | 1 | 9 | 0 | | Ile-a-Vache | 2 | 0 | 0 | 0 | | |
| | Borgne | 20 | 0 | 2 | 1 | | Maniche | 1 | 0 | 4 | 0 | | |
| | Port Margot | 20 | 0 | 4 | 1 | | Roche à Bateau | 1 | 0 | 0 | 0 | | |
| | Pilate | 19 | 0 | 1 | 0 | | Arniquet | 0 | 0 | 1 | 0 | | |
| | Grande Rivière du N.. | 18 | 1 | 17 | 0 | Saint Jean du Sud | 2 | 0 | 5 | 0 | | | |
| | Quartier Morin | 15 | 0 | 40 | 6 | Total | 262 | 6 | 892 | 49 | | | |
| | Limonade | 12 | 0 | 25 | 1 | Sud-Est | Jacmel | 204 | 8 | 307 | 9 | | |
| | Acul du Nord | 12 | 0 | 14 | 0 | | Bainet | 16 | 0 | 50 | 0 | | |
| | Marmelade | 0 | 0 | 1 | 0 | | Cote de Fer | 14 | 1 | 56 | 2 | | |
| | Dondon | 6 | 0 | 8 | 3 | | Thiotte | 10 | 0 | 111 | 0 | | |
| | Saint Raphael | 4 | 0 | 0 | 0 | | Anse à Pitres | 9 | 0 | 171 | 1 | | |
| | Bahon | 3 | 1 | 0 | 0 | | Marigot | 8 | 0 | 49 | 0 | | |
| | Ranquitte | 0 | 0 | 5 | 0 | | La Vallée de Jacmel | 7 | 0 | 3 | 0 | | |
| | La Victoire | 0 | 0 | 1 | 0 | | Belle Anse | 4 | 0 | 6 | 0 | | |
| | Saint Raphaël | 0 | 0 | 3 | 0 | | Cayes-Jacmel | 2 | 0 | 12 | 0 | | |
| Bas-Limbé | 0 | 0 | 1 | 1 | Grand Gosier | | 0 | 0 | 3 | 1 | | | |
| Total | 677 | 34 | 673 | 53 | Total | 274 | 9 | 768 | 13 | | | | |

N-B. Les informations contenues dans ce rapport sont actualisées de manière quotidienne. Les données et analyses peuvent être modifiées après la classification finale des cas.

**Graphique.1 Evolution quotidienne des cas confirmés de COVID-19
au 21 Juillet 2022, Haïti**

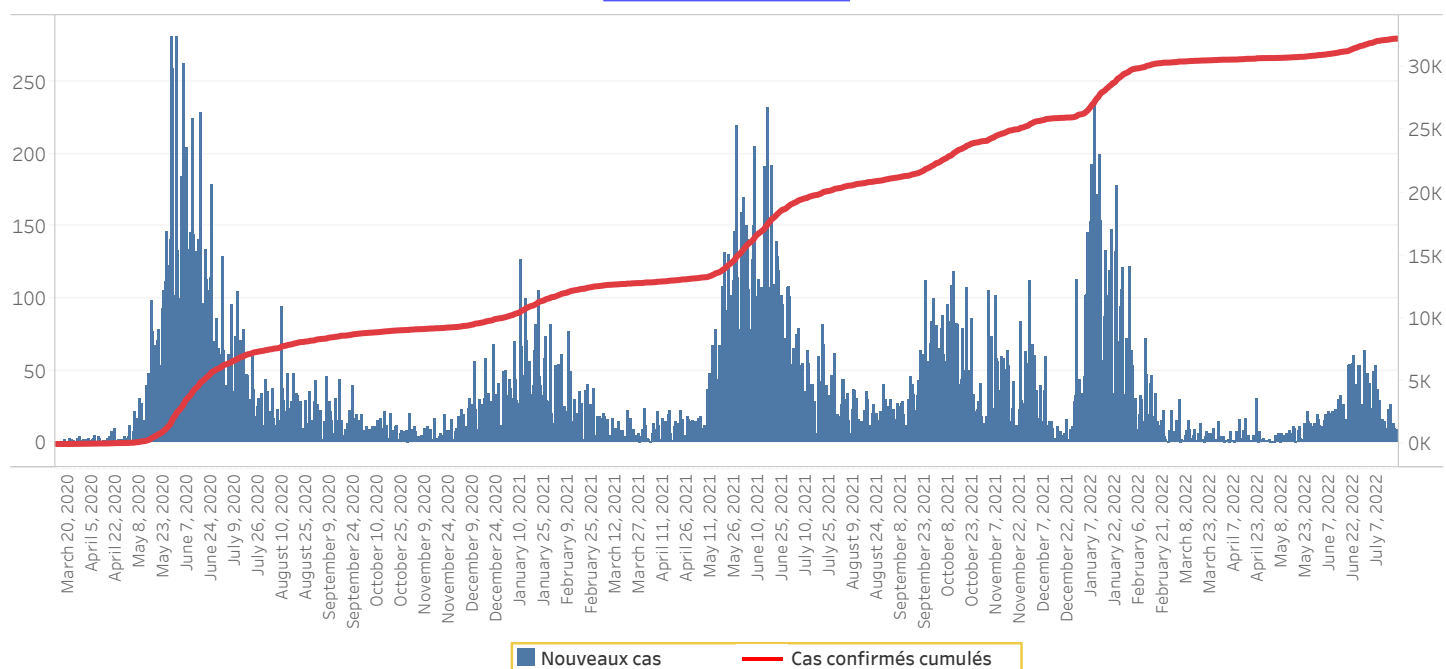

**Tab.4: Distribution des cas et décès de COVID-19 par groupe d'âge
du 19 mars 2020 au 21 Juillet 2022, Haïti**

| Age Groupe | Cas Confirmés | Nouveaux cas (24h) | Décès Cumulés | Nouveaux décès (24h) | Taux de létalité |
|--------------------|---------------|--------------------|---------------|----------------------|------------------|
| 0-9 ans | 742 | 0 | 15 | 0 | 2.02% |
| 10-19 ans | 1,448 | 0 | 10 | 0 | 0.69% |
| 20-29 ans | 5,732 | 1 | 31 | 0 | 0.54% |
| 30-39 ans | 8,049 | 2 | 56 | 0 | 0.70% |
| 40-49 ans | 5,612 | 2 | 80 | 0 | 1.43% |
| 50-59 ans | 4,047 | 3 | 135 | 0 | 3.34% |
| 60-69 ans | 3,355 | 0 | 188 | 0 | 5.60% |
| 70-79 ans | 2,100 | 1 | 185 | 0 | 8.81% |
| 80 ans et + | 1,172 | 0 | 138 | 0 | 11.77% |
| Grand Total | 32,257 | 9 | 838 | 0 | 2.60% |

**Graphique 2: Distribution des cas confirmés par groupe d'âge et sexe
du 19 mars 2020 au 21 Juillet 2022, Haïti**

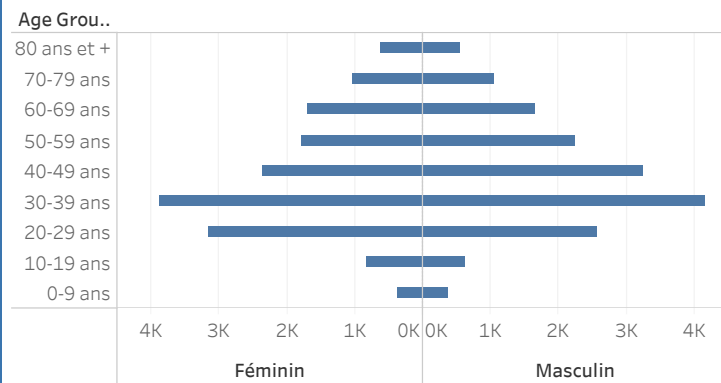

**Graphique 3: Distribution des décès par groupe d'âge et sexe
du 19 mars 2020 au 21 Juillet 2022, Haïti**

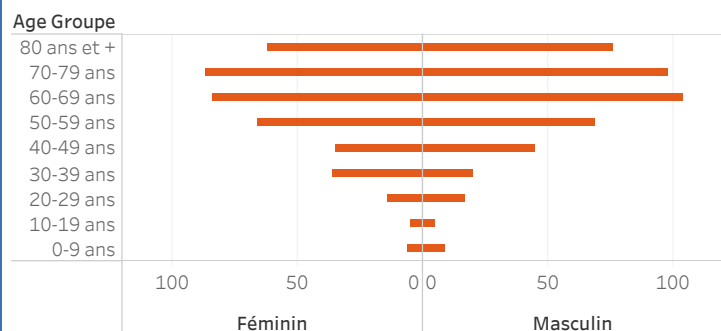

Tab 5: Distribution des cas hospitalisés par Département, 21 Juillet 2022, Haiti

| Département | Nouveaux cas hospitalisés | Total cas confirmés hospitalisés | Total cas confirmés en Soins Intensifs |
|--------------|---------------------------|----------------------------------|----------------------------------------|
| Nippes | 2 | 2 | 0 |
| Centre | 0 | 3 | 2 |
| Ouest | 0 | 1 | 0 |
| Artibonite | 0 | 1 | 0 |
| Sud | 0 | 0 | 0 |
| Nord Ouest | 0 | 0 | 0 |
| Nord | 0 | 0 | 0 |
| Sud Est | 0 | 0 | 0 |
| Grand Anse | 0 | 0 | 0 |
| Nord Est | 0 | 0 | 0 |
| Total | 2 | 7 | 2 |

Tab 6.: Nombre de personnes vaccinées, 16/ 07/2021 au 14/01/2022 , Haiti

| Département | 16/07/2021-6/11/2021 | | | 7/11/2021-14/01/2022 | | 3/01/2022-14/01/2022 |
|--------------|----------------------|----------------|---------------|----------------------|---------------|----------------------|
| | Janssen | Moderna | | Moderna | | Janssen |
| | Total | 1ere dose | 2e dose | 1ere dose | 2e dose | Dose unique |
| ARTIBONITE | 0 | 12,922 | 5,007 | 1,846 | 2,035 | 251 |
| CENTRE | 0 | 6,783 | 2,587 | 1,876 | 2,375 | 341 |
| GRANDE ANSE | 0 | 5,461 | 2,397 | 970 | 2,051 | 0 |
| NIPPES | 0 | 2,206 | 687 | 632 | 1,031 | 36 |
| NORD | 0 | 13,246 | 5,149 | 3,305 | 5,656 | 289 |
| NORD-EST | 0 | 3,083 | 626 | 1,170 | 1,180 | 254 |
| NORD-OUEST | 0 | 1,876 | 401 | 548 | 454 | 37 |
| OUEST | 341 | 43,313 | 23,825 | 8,077 | 8,888 | 2,361 |
| SUD | 0 | 9,966 | 2,506 | 3,098 | 4,824 | 312 |
| SUD-EST | 0 | 4,031 | 1,742 | 1,083 | 1,767 | 0 |
| Total | 341 | 102,887 | 44,927 | 22,605 | 30,261 | 3,881 |

Tab. 7: Distribution des personnes vaccinées par groupe d'âge et sexe, 16/07/2021 - 11/07/2022, Haiti

| Indicateurs | Vaccins | | | | | |
|---------------------|-----------------------|---------------------|----------------------|----------|----------------------|--------------|
| | MODERNA | | | Janssen | | Pfizer |
| | 16 juill au 06 nov 21 | 07 nov au 31 dec 22 | A partir du 01/01/22 | Dec 2021 | A partir du 01/01/22 | |
| 1ere dose | | | | | | |
| Femme < 50 ans | 42676 | 32745 | 12570 | 0 | 22618 | 12790 |
| Homme < 50 ans | | 30164 | 8406 | 0 | 18973 | 9530 |
| Femme >50 ans et + | | 12185 | 5350 | 0 | 8394 | 4968 |
| Homme > 50 ans et + | | 11449 | 3863 | 0 | 7048 | 4005 |
| Total | 42676 | 86543 | 30189 | 0 | 57033 | 31293 |
| 2eme dose | | | | | | |
| Femme < 50 ans | 18455 | 21384 | 3110 | 0 | 1012 | 5611 |
| Homme < 50 ans | | 20276 | 2453 | 0 | 874 | 4861 |
| Femme >50 ans et + | | 9569 | 1234 | 0 | 370 | 2227 |
| Homme > 50 ans et + | | 8932 | 1005 | 0 | 374 | 1945 |
| Total | 18455 | 60161 | 7802 | 0 | 2630 | 14644 |

Graphique.4: Cas de COVID-19 par Semaine Epidémiologique, Haiti, 2020-2022

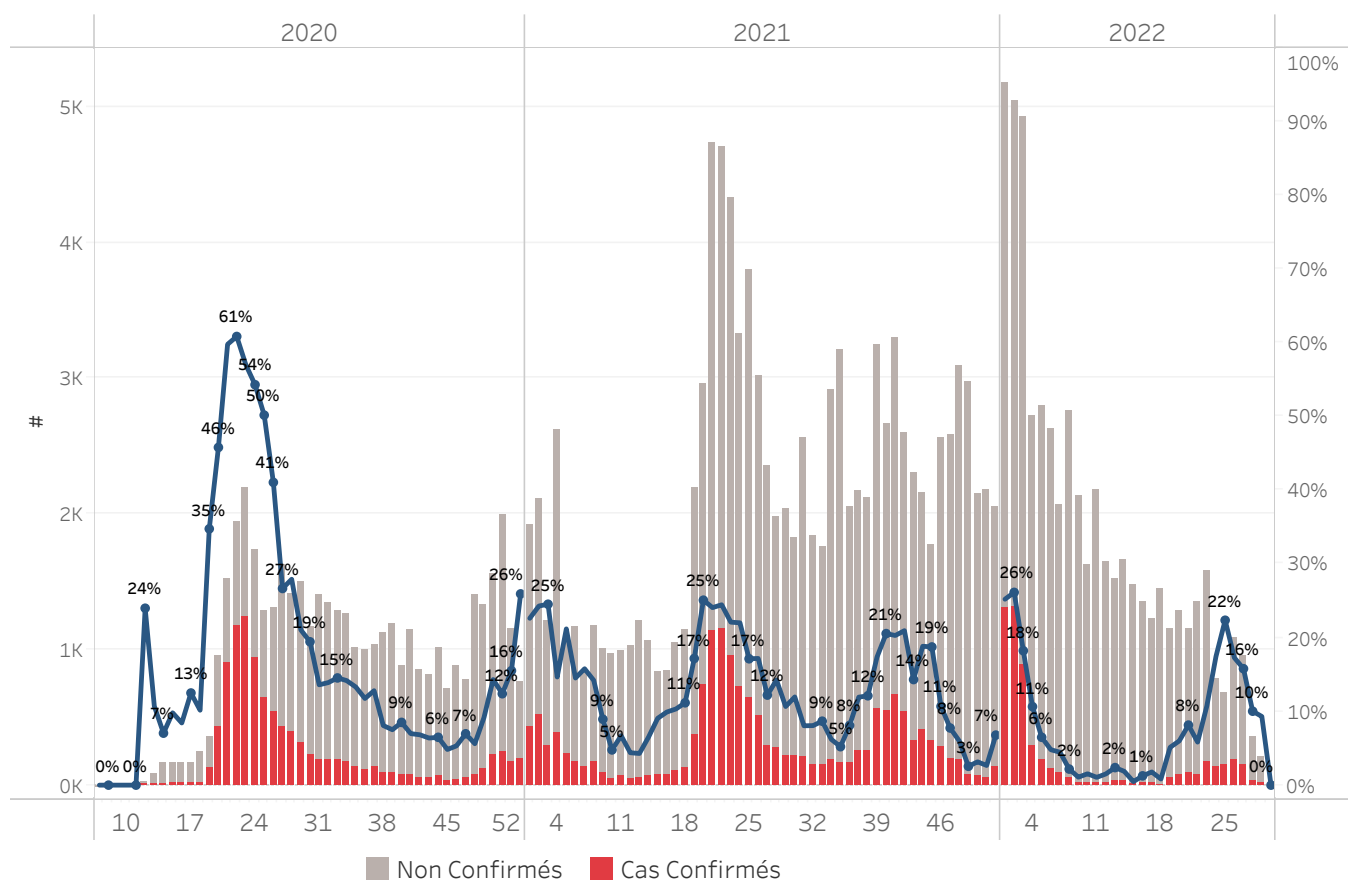

| Bilan des activités de la surveillance épidémiologique | |
|------------------------------------------------------------------------------------------------------------------|---------------------------------|
| Activités de surveillance | Période |
| | 31 janv 2020 au 21 Juillet 2022 |
| Nombre de voyageurs dépistés dans les aéroports (Toussaint L. et Cap-Haitien) | 883,340 |
| Nombre de voyageurs enregistrés après triage dans les Aéroports (Toussaint L. et Cap-Haitien) | 803,591 |
| Nombre de voyageurs enregistrés après triage à la frontière de Malpasse, Ouanaminthe, Anse à Pitre et Belladeres | 289,042 |
| Nombre de voyageurs dépistés dans les ports | 66,234 |
| Nombre de personnes placées en quarantaine institutionnelle | 755 |
| Nombre de personnes placées en quarantaine domiciliaire | 2,190 |
| Nombre de personnes placées en isolement | 1,451 |
| Nombre d'appels reçus de la population | 50,111 |
| Autres Activités | Période |
| | 31 janv 2020 au 21 Juillet 2022 |
| Nombre d'alertes reçues | 105,198 |
| Nombre de tests réalisés | 212,504 |
| Total cas positifs de COVID-19 | 32,257 |
| Nombre de cas positifs de COVID-19 (PCR) | 23,538 |
| Nombre de cas positifs de COVID-19 (TDR-ag) | 8,719 |
| Nombre de cas récupérés | 29,968 |
| Nombre de décès dus à la COVID-19 | 838 |
| Nombre de cas positif de COVID-19 Hospitalisés | 5,593 |

Source: MSPP/DELIR

Graphique 5: Cas de COVID-19 par Département par SE, 2020-2022, Haiti

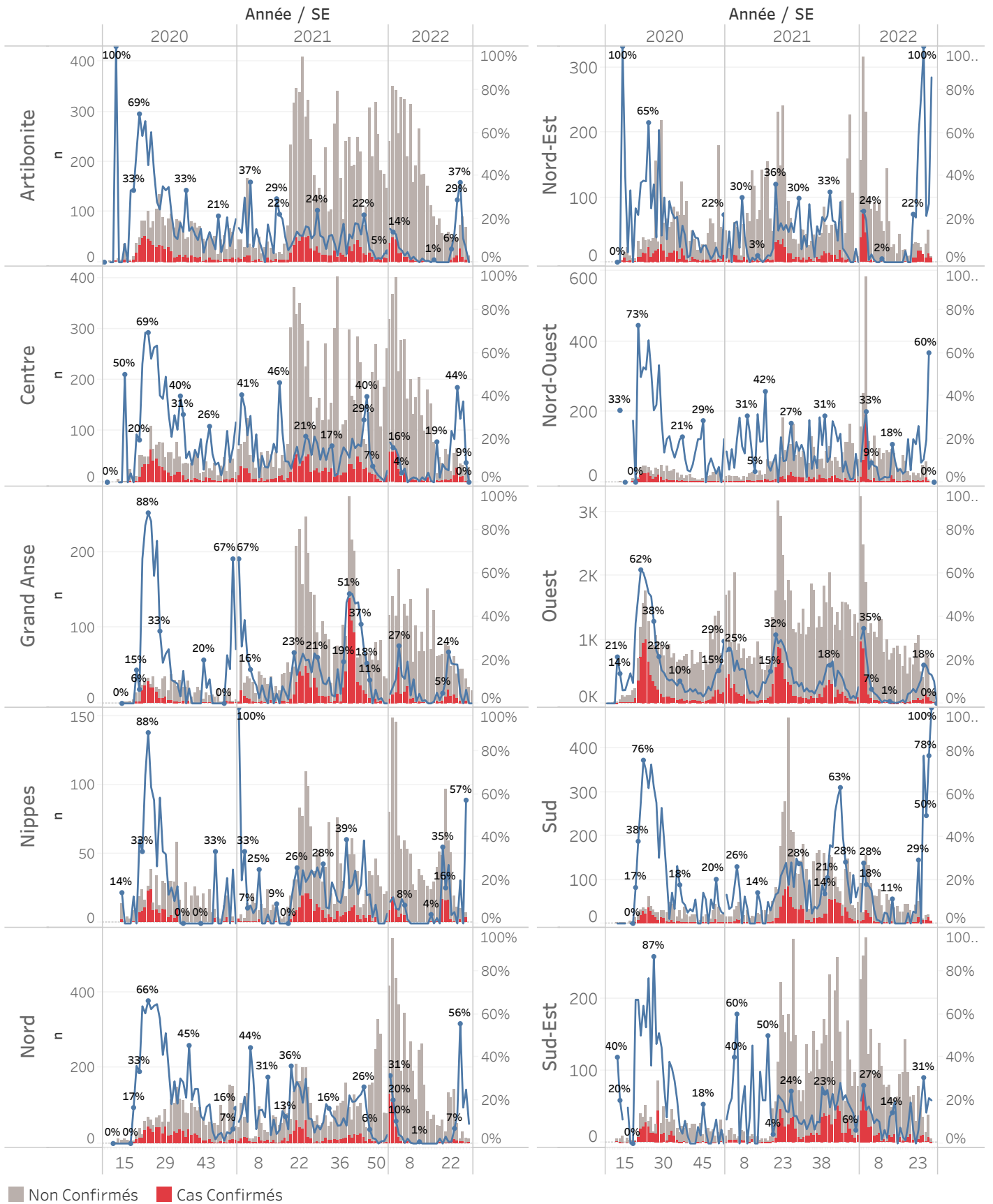

■ Non Confirmés ■ Cas Confirmés

Cas suspect de COVID-19

Toute personne répondant aux critères cliniques et/ou épidémiologiques OU laboratoire

A- Critères cliniques

Toute personne présentant une fièvre supérieure ou égale à 38 degrés Celsius, ou un antécédent récent de fièvre (dans les 14 derniers jours), accompagnée ou pas de toux avec ou sans difficultés respiratoires, de courbatures, de céphalée inexpliquée.

Ou

Toute personne présentant une altération subite du goût (dysgueusie ou agueusie) ou de l'odorat (hyposmie ou anosmie) sans rhinite associée

Ou

Toute personne chez qui un clinicien (Médecin ou Infirmière) suspecte la COVID-19.

Chez les enfants : Tous les signes ci-haut cités et/ou altération de l'état général, diarrhée ou fièvre isolée surtout chez l'enfant de moins de 3 mois.

B- Critères épidémiologiques

Toute personne en provenance d'une zone à risque de COVID-19 et/ou ayant un lien avec un cas confirmé

C- Critères de laboratoire

Toute personne asymptomatique ne répondant pas aux critères épidémiologiques avec un test de diagnostic rapide de détection des antigènes (TRA) du SARS-CoV-2 positif

Cas confirmé de COVID-19

Toute personne avec un Test d'Amplification d'Acide Nucléique (TAAN) **positif** (Rt-PCR)

Ou

Toute personne symptomatique avec un test de diagnostic rapide de détection des antigènes (TDR-Ag) du SARS-CoV-2 positif

Ou

Toute personne asymptomatique répondant aux critères épidémiologiques avec un test de diagnostic rapide de détection des antigènes (TDR-Ag/TRA) du SARS-CoV-2 positif

N-B : Seuls les Tests de Diagnostics Rapides Antigéniques validés par l'OMS et autorisés par le Laboratoire National de Santé Public (LNSP) sont acceptés dans le cadre de la surveillance et de la prise en charge de la COVID-19

Cas récupéré ou déclaré rétabli de COVID-19

Un cas de COVID-19 est déclaré « récupéré » ou « rétabli » dans les situations suivantes :

1. Personnes symptomatiques (malades) testées positives : au moins 10 jours depuis la disparition des signes de maladie avec ou sans un nouveau test négatif (reprise du test si possible).
- Ou
2. Personnes asymptomatiques (non malades) testées positives : 10 jours sans apparition de signe de maladie avec ou sans un nouveau test négatif (reprise du test si possible).

Décès du à la COVID-19

Décès survenant chez un cas confirmé (par TAAN ou TDR-ag) ou par confirmation post mortem de COVID-19, sauf s'il existe une autre cause de décès claire qui ne peut pas être liée à la maladie de COVID-19 (par exemple, un traumatisme).